

**INTERVENTO :
DEMOLIZIONE FABBRICATO E REALIZZAZIONE
PARCHEGGIO A SERVIZIO DELLA SELINK SPA**

**PROPRIETA':
SELINK SPA**

COMUNE DI VELO D'ASTICO	
30 NOV. 2020	
Prot. N.	9796
Categ.	Classe

**LOCALITA' INTERVENTO :
VELO D'ASTICO - VIA PASIN**

**PROGETTISTA:
ARCH. MOJENTALE FEDERICO**

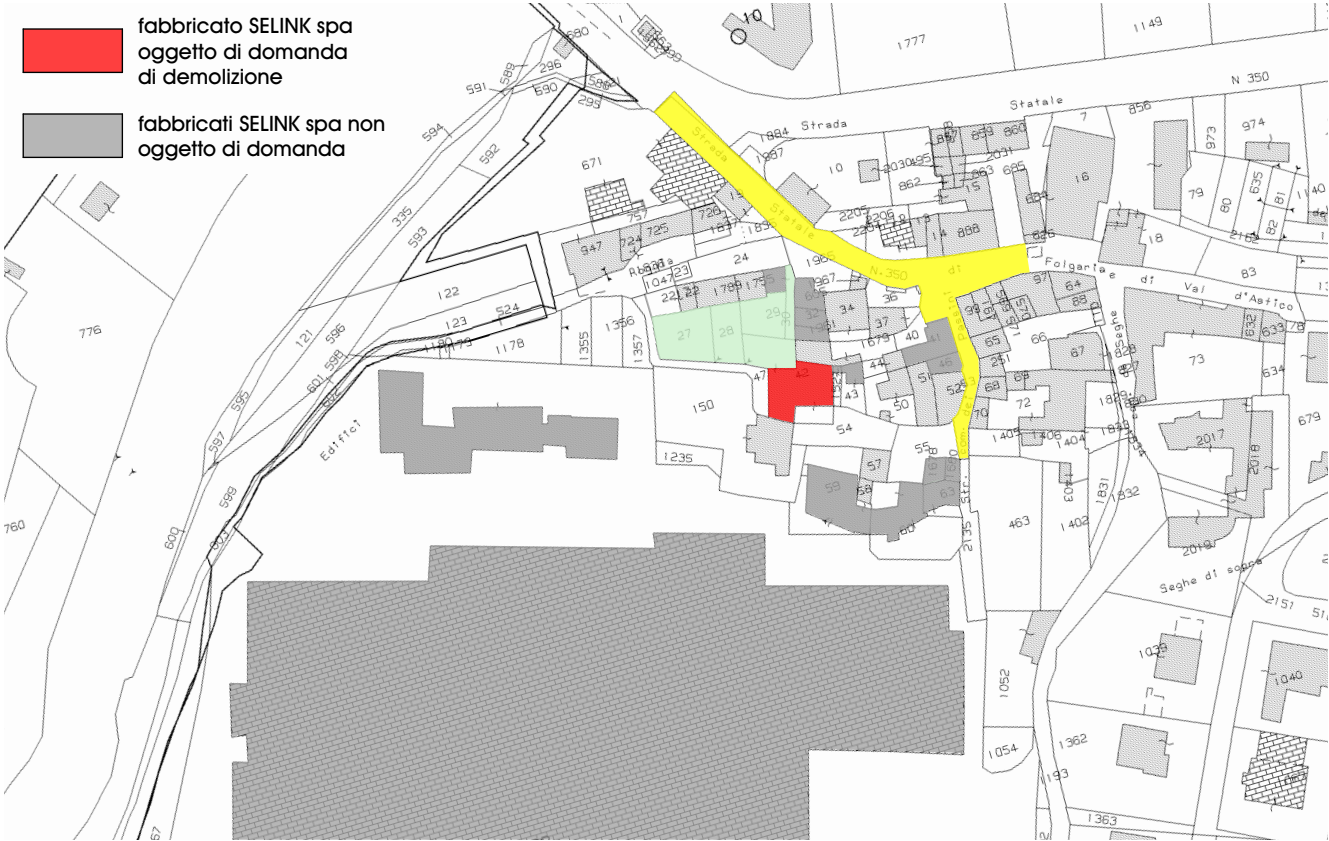

ESTRATTO DI MAPPA CATASTALE - fg 2 mappale 27, 28, 29, 30 e 42 DEL COMUNE VELO D'ASTICO

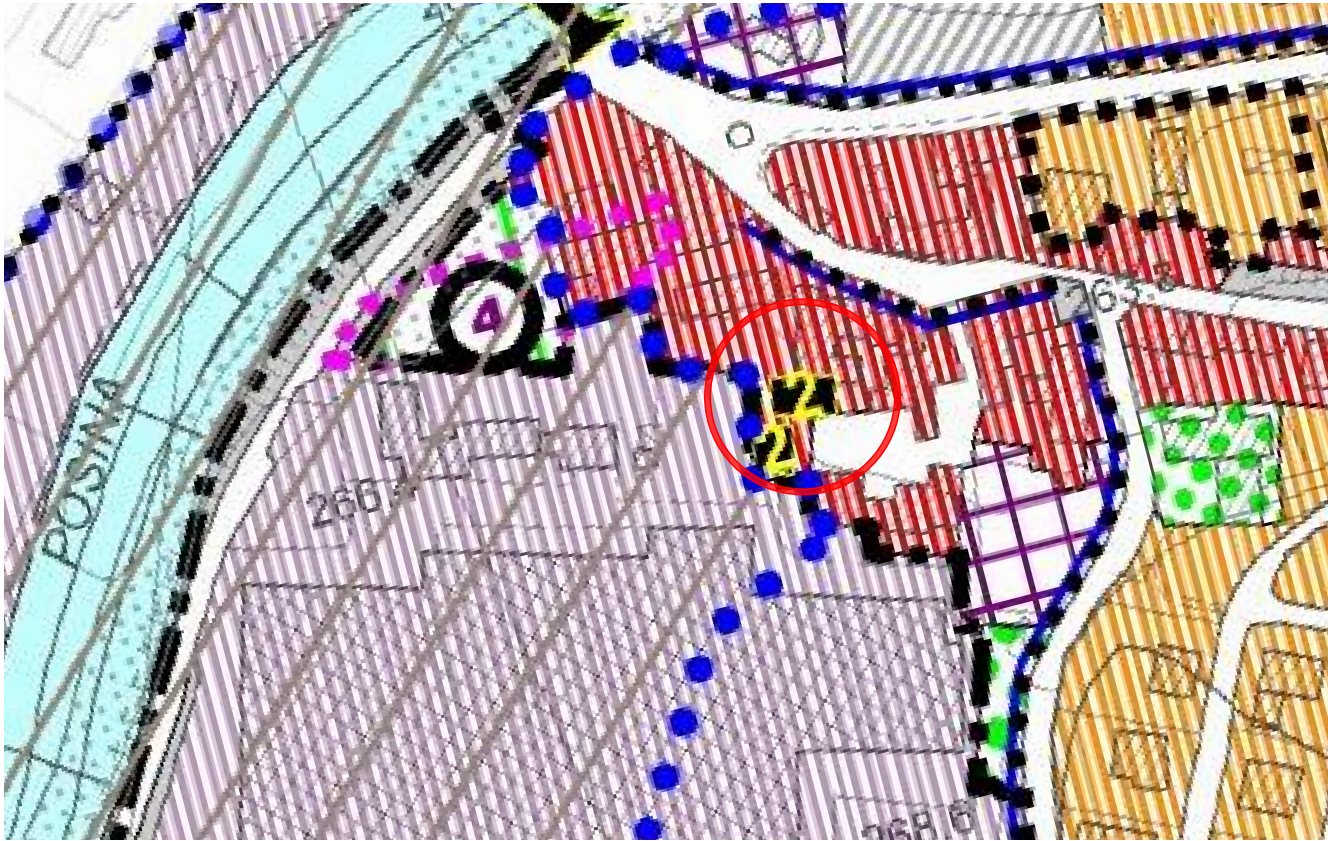

ESTRATTO DEL PIANO DEGLI INTERVENTI DEL COMUNE VELO D'ASTICO

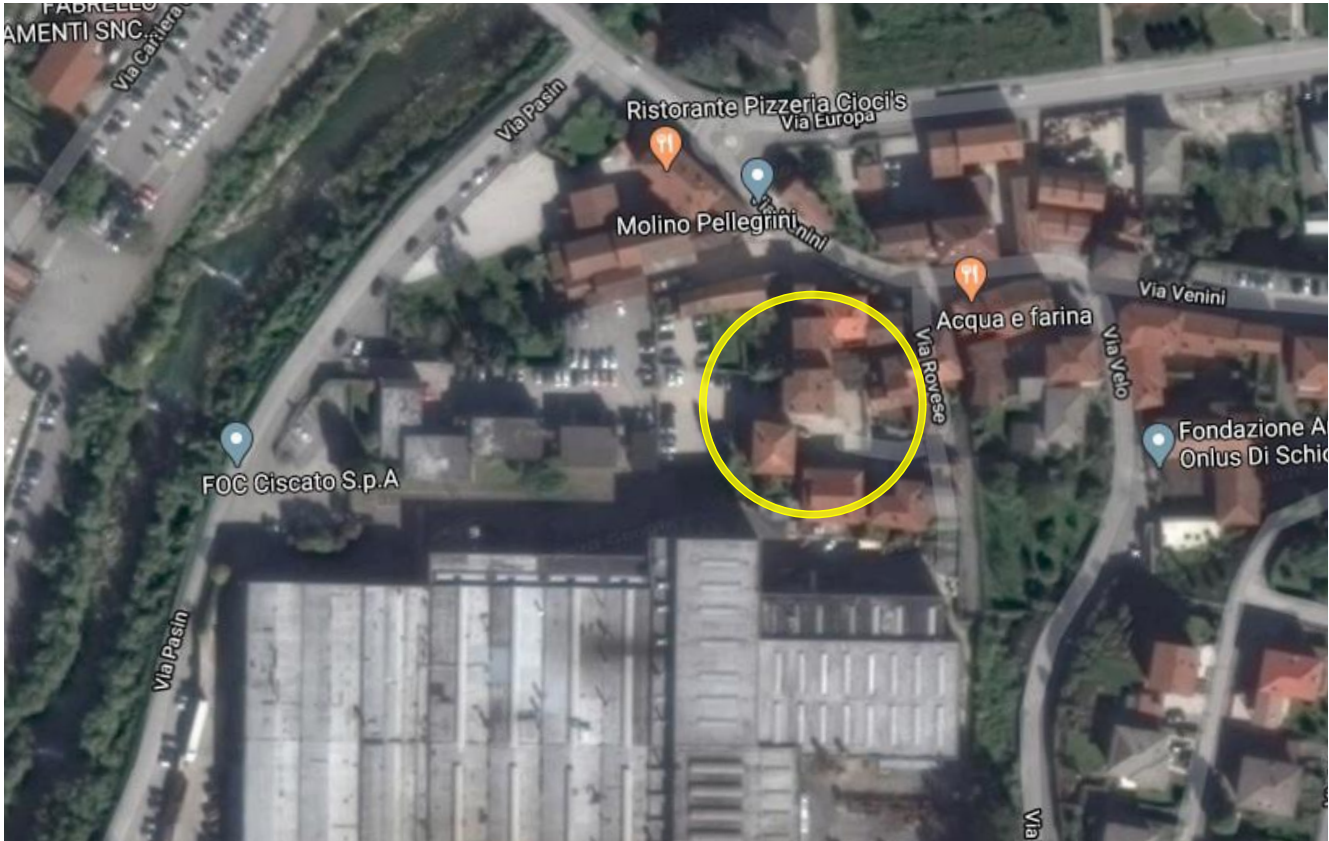

ORTOFOTO DELL'AREA INTERESSATA - COMUNE VELO D'ASTICO



ESTRATTO DEL PAT DEL COMUNE VELO D'ASTICO



FOTO 1



FOTO 2



FOTO 3



FOTO 4

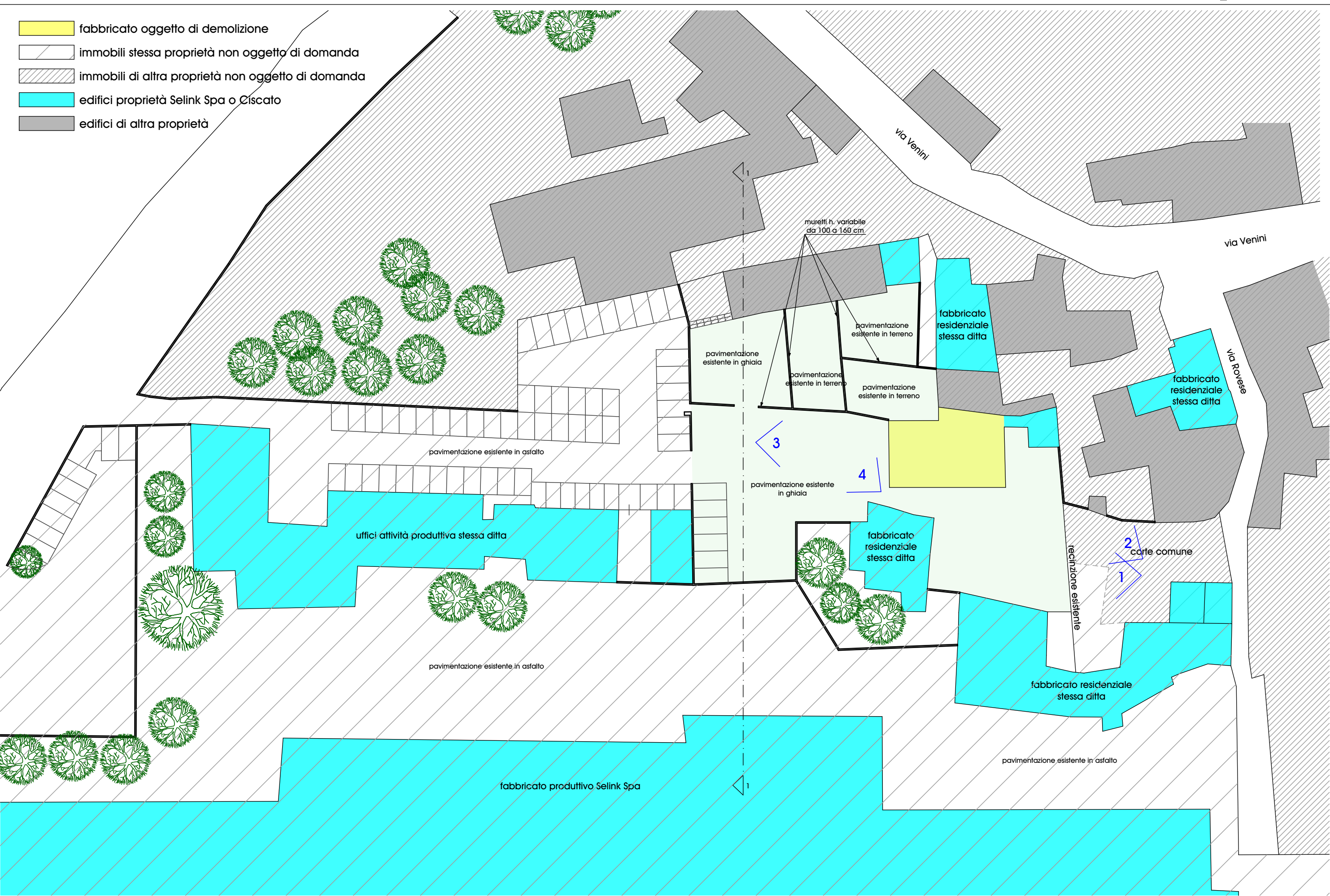

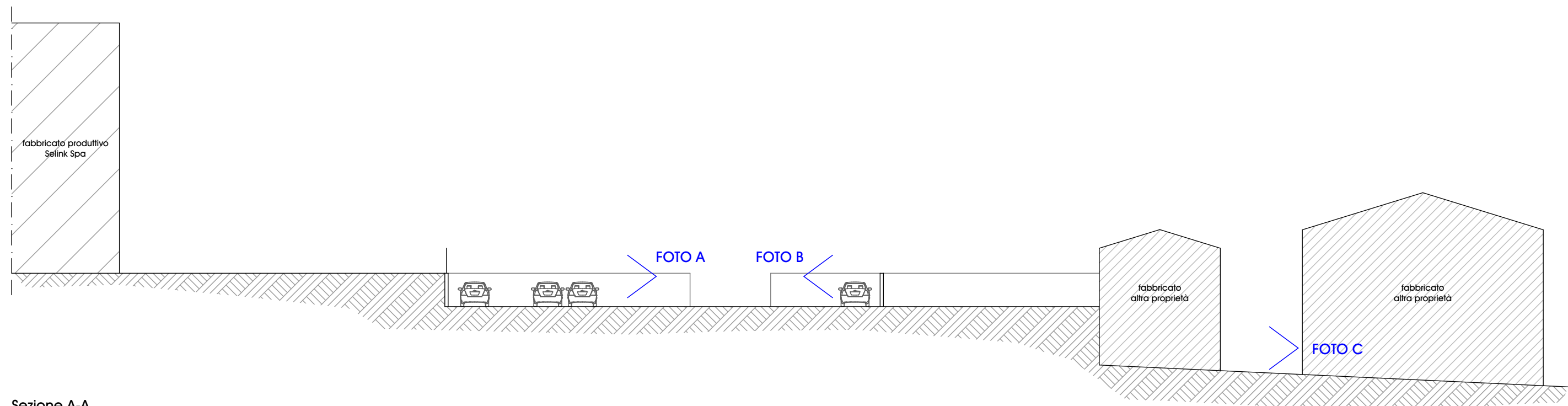

Sezione A-A



FOTO A



FOTO B



FOTO C

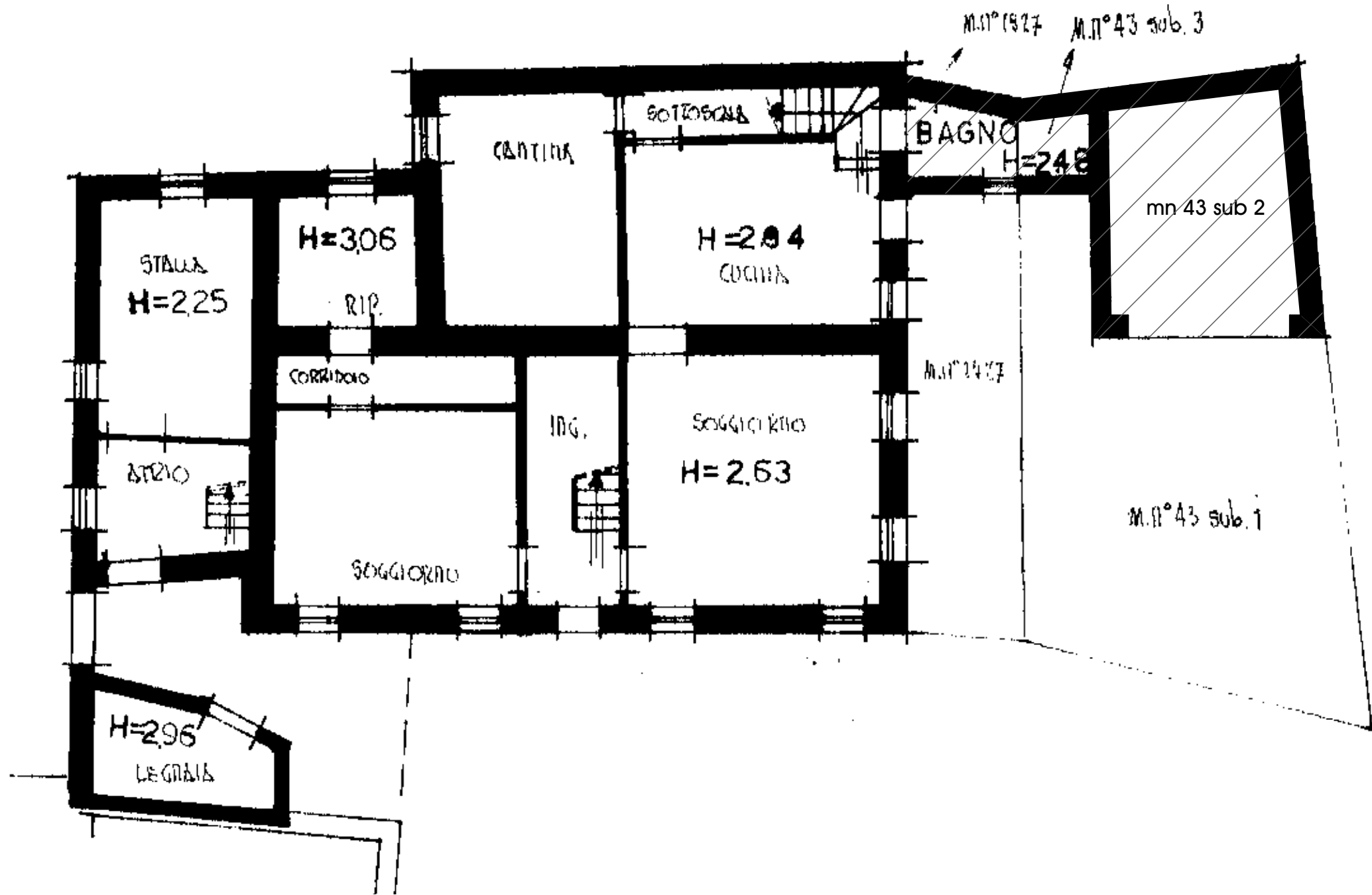

PIANO TERRA - FABBRICATO IDENTIFICATO CATASTALMENTE fg. 2 mapp. 42, 1527 e 43

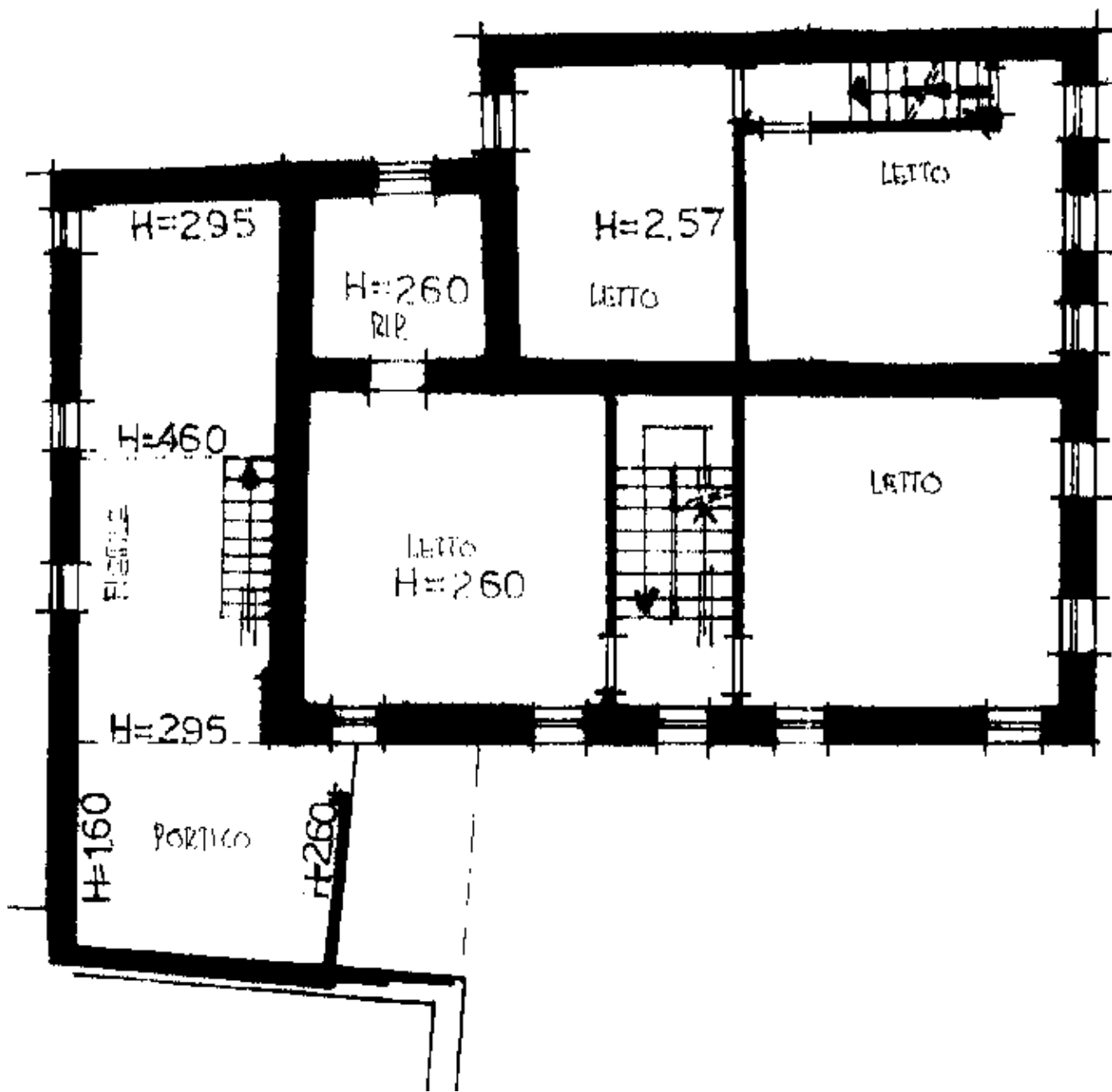

PIANO PRIMO - FABBRICATO IDENTIFICATO CATASTALMENTE fg. 2 mapp. 42

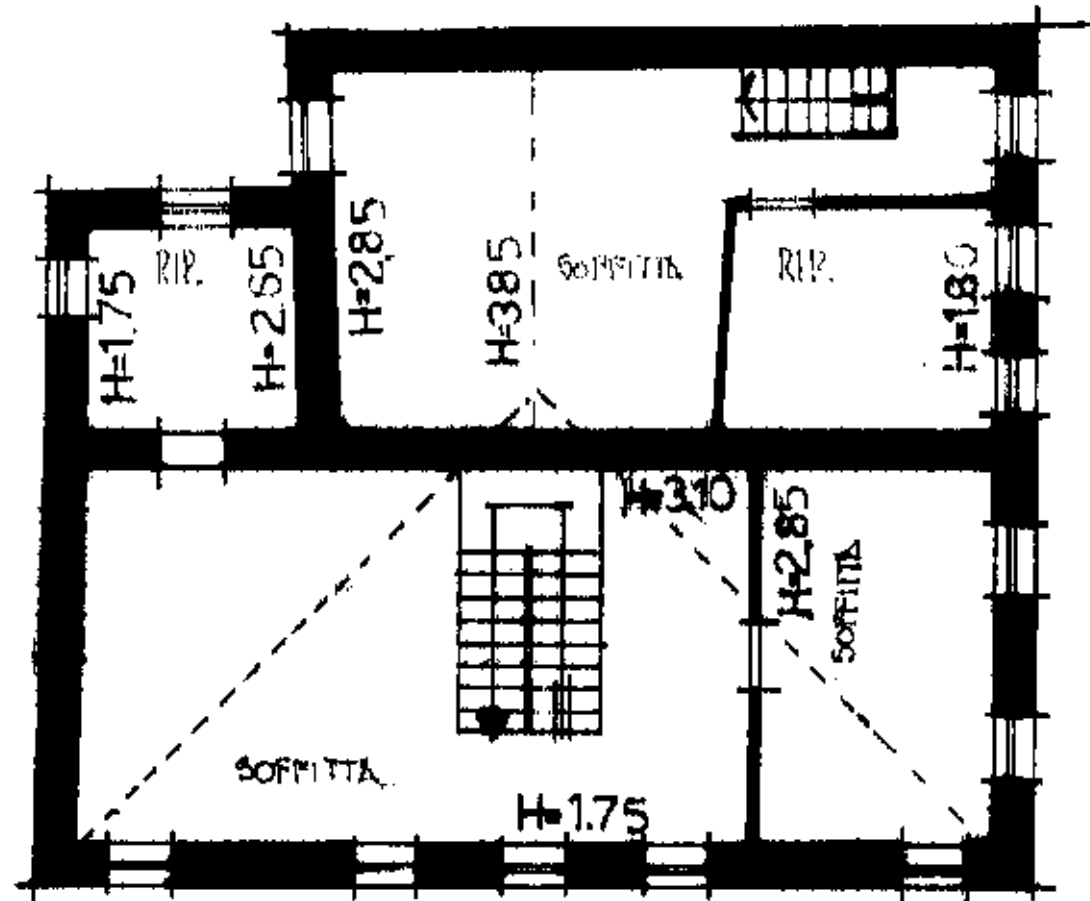

PIANO SECONDO - FABBRICATO IDENTIFICATO CATASTALMENTE fg. 2 mapp. 42

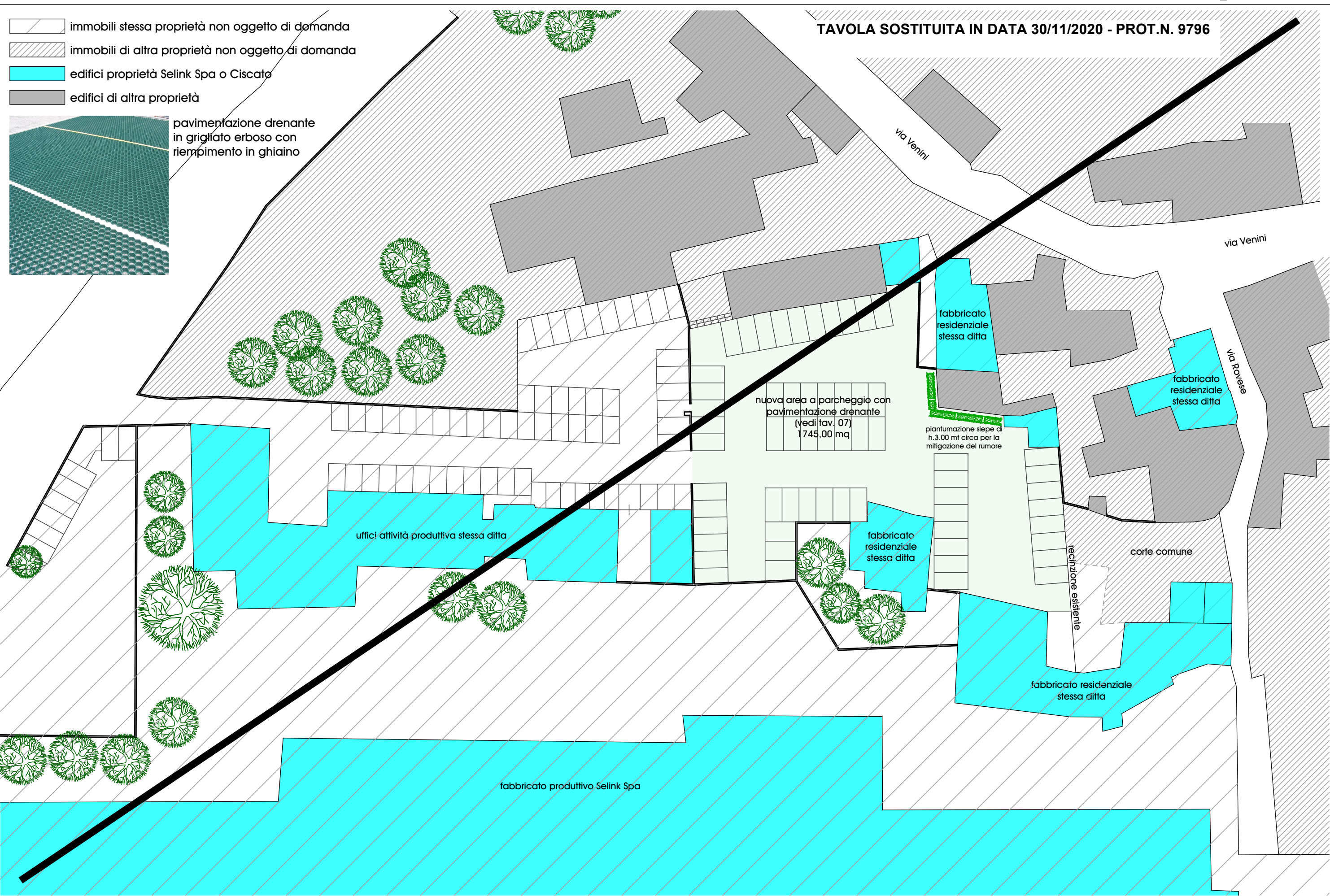

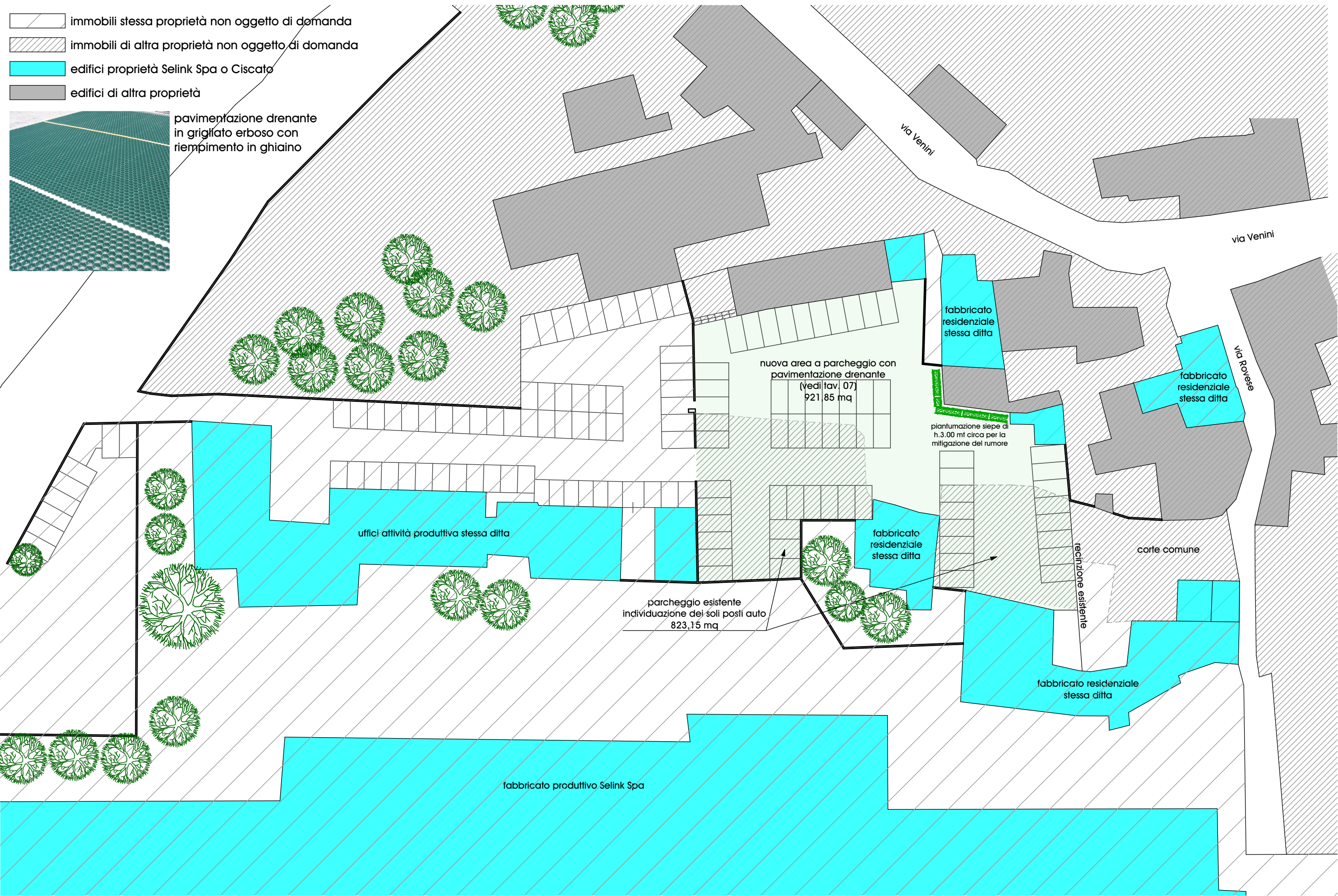

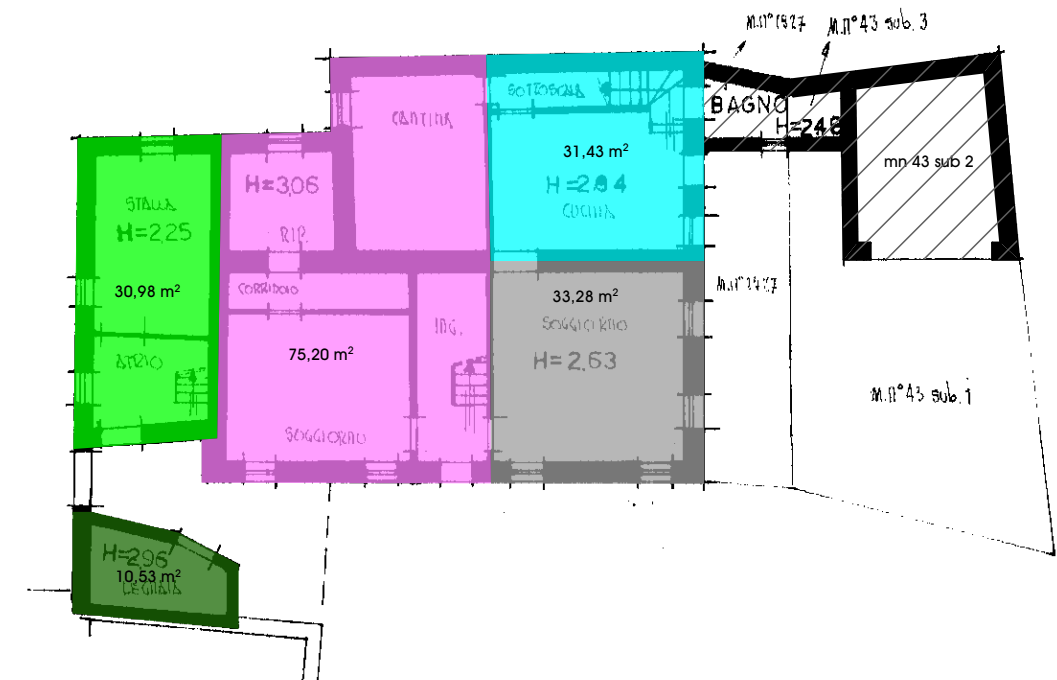

PIANO TERRA - FABBRICATO fg. 2 mapp. 42, 1527 e 43

SELINK SpA – Velo (VI)					
DATI PRINCIPALI					
VOLUME ESISTENTE FABBRICATI OGGETTO DI DEMOLIZIONE					
EDIFICIO MAPP. 42					
Piano		Superficie	Altezza	Volume	
Terra	giallo	30,98	2,25	69,71	mc
Terra	rosa	75,20	3,06	230,11	mc
Terra	grigio	33,28	2,63	87,53	mc
Terra	azzurro	31,43	2,94	92,40	mc
Terra	verde	10,53	2,96	31,17	mc
Primo	giallo	34,67	4,08	141,28	mc
Primo	rosa	85,10	2,90	246,79	mc
Primo	rosso	52,31	2,87	150,13	mc
Primo	verde	17,42	2,40	41,81	mc
Sottotetto	rosso	99,94	3,11	311,06	mc
Sottotetto	rosa	42,88	2,73	116,85	mc
Volume edificio esistente mapp. 42				1518,84	mc

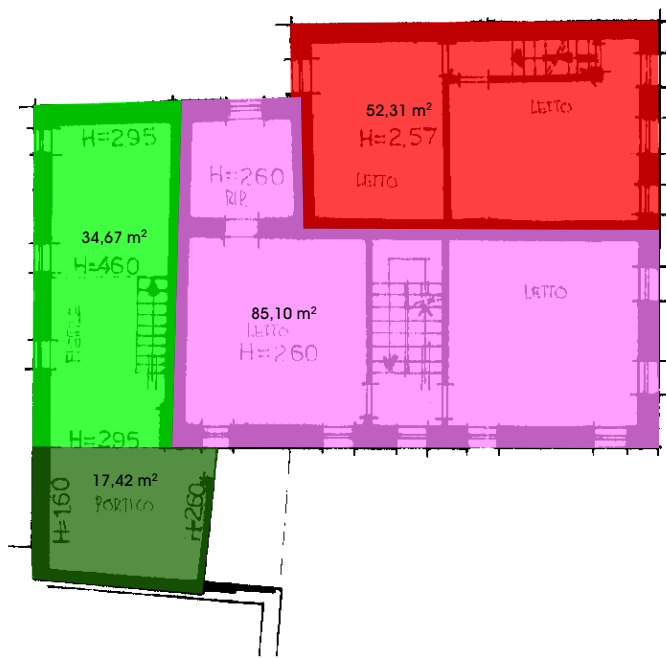

PIANO PRIMO - FABBRICATO fg. 2 mapp. 42

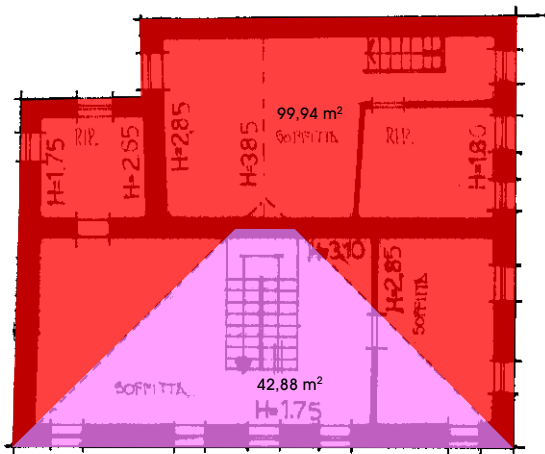

PIANO SECONDO - FABBRICATO fg. 2 mapp. 42

